UNIVERSIDADE FEDERAL
DE SANTA CATARINA

SEJAM BEM-VINDOS À 159.ª REUNIÃO ORDINÁRIA DO PósENQ

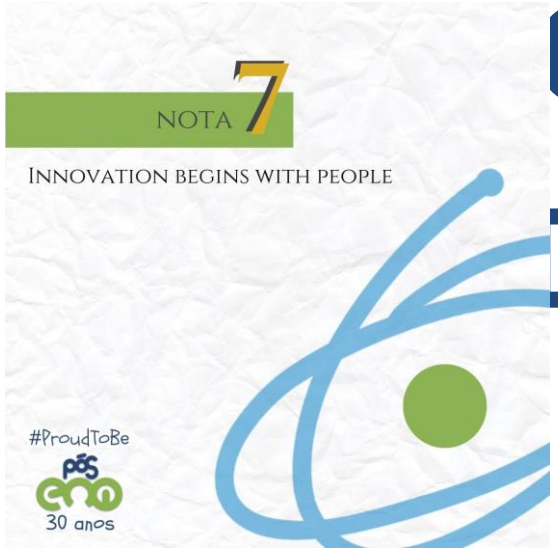

ITENS DE PAUTA

relação rId2
não foi encont...

Aprovação da ordem do dia

1. Aprovação da Ata referente à 158ª Reunião Ordinária do PósENQ.
   Expositor: A Coordenação.

2. Aprovações *Ad Referendum.*
   Expositor: A Coordenação.

3. Avaliação discente/docente 2022-2.
   Expositor: A Coordenação.

4. Edital de Processo Seletivo 2023-1.
   Expositor: A Coordenação.

5. Panorama de distribuição das disciplinas do PósENQ.
   Expositor: A Coordenação.

ITENS DE PAUTA

Aprovação da ordem do dia

<u>Assuntos gerais</u>

1. Confraternização Discentes do PósENQ.
   Expositor: A Coordenação.

2. Confraterização Docentes do PósENQ.
   Expositor: A Coordenação.

ITEM 1

1. Aprovação da Ata referente à 158ª Reunião Ordinária do PósENQ.
   Expositor: A Coordenação.

ITEM 2

2. Aprovações *Ad Referendum.*
   Expositor: A Coordenação.

Defesa de Doutorado

Aluna: **Karina Luzia Andrade**
Data: 14/10/2022

Defesa de Qualificação ao Doutorado

Aluno: **Felipe Zanette da Silveira**
Data: 28/08/2022

Prorrogação de Mestrado

Aluna: **Tainá Domingos da Silva**
Período: 01/09/2022 a 31/08/2023

Prorrogação de Doutorado

Aluna: **Karina Luzia Andrade**
Período: 25/09/2022 a 24/10/2022

ITEM 2

2. Aprovações *Ad Referendum.*
   Expositor: A Coordenação.

Trancamento de Doutorado

Aluna: **Andressa Cristina de Rossi** Período: 19/09/2022 a 18/09/2023
Aluna: **Bruna Carina Menon** Período: 19/09/2022 a 18/09/2023
Aluno: **Rafael Alves Amaral** Período: 19/09/2022 a 16/04/2023

Trancamento de Mestrado

Aluna: **Clarise Possamai Disner** Período: 19/09/2022 a 09/12/2022

Desligamento de Mestrado

Aluna: **Andreyna Ferreira Gamba** Data: 19/09/2022
Aluna: **Larissa Fatima Rocha** Data: 16/09/2022

ITEM 3

3. Avaliação discente/docente 2022-2.
   Expositor: A Coordenação.

***Disciplina ENQ324000 – Processos de Polimerização**
N.º de matriculados: 02 Avaliada por: 00
***Disciplina ENQ3256000 – Conversão Térmica de Biomassa**
N.º de matriculados: 04 Avaliada por: 00
***Disciplina ENQ410031 – Planejamento de Experimentos e Estimação de Parâmetro**
N.º de matriculados: 05 Avaliada por: 00
***Disciplina ENQ3204000 – Controle de Processos da Indústria de Petróleo e Gás**
N.º de matriculados: 03 Avaliada por: 00
***Disciplina ENQ410040 – Metodologia da Pesquisa Científica Aplicada à Engenharia**
N.º de matriculados: 11 Avaliada por: 08
***Disciplina ENQ3225000 – Fundamentos em Processos de Separação**
N.º de matriculados: 09 Avaliada por: 01
***Disciplina ENQ3244000 – Simulação Numérica em Fenômenos de Transporte**
N.º de matriculados: 06 Avaliada por: 05
***Disciplina ENQ410028 – Tecnologias de Produção de Biocombustíveis**
N.º de matriculados: 08 Avaliada por: 01
***Disciplina ENQ3215000 – Equilíbrio de Fases**
N.º de matriculados: 03 Avaliada por: 01
***Disciplina ENQ3251000 – Transferência de Massa**
N.º de matriculados: 05 Avaliada por: 00
***Avaliação Docente X Disciplina – PósENQ – 09 responderam**
***Autoavaliação Docente PósENQ – 10 responderam**

ITEM 4

4. Edital de Processo Seletivo 2023-1.
   Expositor: A Coordenação.

EDITAL N.º 03/PósENQ/2022

EVENTO	PERÍODO
Lançamento do Edital	**24/10/2022**
Inscrições	**24/10/2021 a 27/01/2023**
Publicação das Inscrições Homologadas e Sorteio de Vagas para Ações Afirmativas	**08/02/2023**
Divulgação da Pontuação Preliminar	**13/02/2023**
Prazo para Recursos de Pontuações Preliminares	**13 a 17/02/2023**
Divulgação do Resultado Final	**22/02/2022**
Matrícula	**A partir de 22/02/2023, conforme Calendário Acadêmico da UFSC**

Envio de temas ATÉ 20/10/2022

ITEM 5

5. Panorama de distribuição das disciplinas do PósENQ.

Expositor: A Coordenação.

1º trimestre (11 NO TOTAL, 05 OBRIGATÓRIAS, 06 OPTATIVAS, 02 PRH, 03 english, 08 portuguese)		
CÓDIGO	**DISCIPLINA**	**OBSERVAÇÃO**
DISCIPLINAS OBRIGATÓRIAS		
ENQ410035	Kinetics of Chemical Processes	OBRI 1
ENQ3248000	Termodinâmica para Engenharia Química	OBRI 2
ENQ3208000	Engenharia Bioquímica	OBRI 3
ENQ3231000	Métodos Matemáticos para Engenharia Química	OBRI 4
ENQ3222000	Fenômenos de Transporte	OBRI 5
DISCIPLINAS OPTATIVAS/PRH		
ENQ3225000	Fundamentos em Processos de Separação	OP 1 (Obri PRH)
ENQ3204000	Controle de Processos da Indústria de Petróleo e Gás	OP 2 (Optativa PRH)
DISCIPLINAS OPTATIVAS GERAL		
ENQ410023	Emulsion and Miniemulsion Polymerization Processes	OP 3
ENQ410022	Principles of Ceramics Processing	OP 4
E		OP 5
E 37	Materiais Inteligentes: síntese, caracterização, aplicação e aspectos de segurança	OP 6

1º trimestre 2022 (05 OBRIGATÓRIAS, 05 OPTATIVAS, 00 PRH)

ITEM 5

5. Panorama de distribuição das disciplinas do PósENQ.

Expositor: A Coordenação.

2º trimestre (10 NO TOTAL, 00 OBRIGATÓRIAS, 10 OPTATIVAS, 02 PRH, 01 english, 09 portuguese)		
CÓDIGO	**DISCIPLINA**	**OBSERVAÇÃO**
	DISCIPLINAS OPTATIVAS/PRH	
ENQ3244000	Simulação Numérica em Fenômenos de Transporte	OP 1 (Optativa PRH)
ENQ410028	Tecnologias de Produção de Biocombustíveis	OP 2 (Obri PRH)
	DISCIPLINAS OPTATIVAS GERAL	
ENQ3238000	Processos Catalíticos e Proteção Ambiental	OP 3
ENQ410031	Planejamento de Experimentos e Estimação de Parâmetro	OP 4
ENQ410040	Metodologia da Pesquisa Científica Aplicada à Engenharia	OP 5
ENQ3215000	Equilíbrio de Fases	OP 6
ENQ322800	Métodos de Volumes Finitos Aplicados a Fenômenos de Transporte	OP 7
0		

2º trimestre 2022 (00 OBRIGATÓRIAS, 12 OPTATIVAS, 02 OBRI PRH, 03 OPTATIVAS PRH)

ITEM 5

5. Panorama de distribuição das disciplinas do PósENG

Expositor: A Coordenação.

3º trimestre (14 NO TOTAL, 03 OBRIGATÓRIAS, 11 OPTATIVAS, 01 PRH, 03 english, 11 portuguese)		
CÓDIGO	**DISCIPLINA**	**OBSERVAÇÃO**
	DISCIPLINAS OBRIGATÓRIAS	
ENQ410036	Biochemical Engineering	OBRI 1
ENQ410033	Transport Phenomena	OBRI 2
	Controle de Processos	OBRI 3
	DISCIPLINAS OPTATIVAS/PRH	
ENQ3256000	Conversão Térmica de Biomassa	OP 1 (Optativa PRH)
	DISCIPLINAS OPTATIVAS GERAL	
ENQ410027	Tópicos Especiais: Circularidade e Engenharia de Polímeros	OP 2
ENQ510013	Técnicas de Nanoencapsulação	OP 3
ENQ410020	Simulação de Processos Empregando Pacotes Computacionais	OP 4
ENQ410038	Advanced Chemical Reaction Engineering – Analysis, Simulation and Design of Chemical Reactors	OP 5
ENQ410039	Tecnologia de Processos Enzimáticos	OP 6
ENQ410032	Tratamento Biológico Não Convencional de Efluentes	OP 7
ENQ3227000	Meios Porosos	OP 8
ENQ3258000	Técnicas de Caracterização de Materiais	OP 9
		OP 10
ENQ3236000	Otimização de Processos	OP 11

3º trimestre 2022 (02 OBRI, 11 OPTATIVAS, 00 PRH)

Assuntos gerais

1. Confraternização Discentes do PósENQ.
   Expositor: A Coordenação.

2. Confraterização Docentes do PósENQ.
   Expositor: A Coordenação.